



Guía de Paseos y Rutas

LUDIENTE

VEN Y DISFRUTA DE LA
NATURALEZA Y EL RELAX

UBICACIÓN E INTRODUCCIÓN

Ludiente esta ubicado en el interior de la provincia de Castellón en la comarca del Alto Mijares, a 431 metros sobre el nivel del mar y a 45 km de la capital Castelló de la Plana. Se accede a la localidad a través de la CV-20 tomando luego la CV-194.

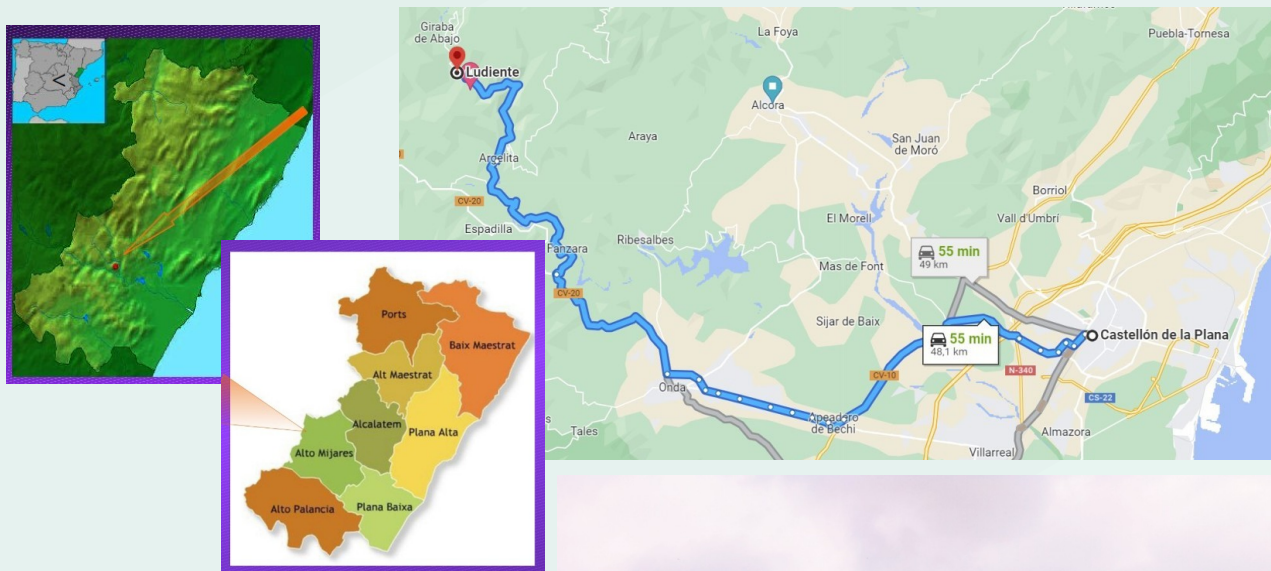

El pueblo ofrece interés turístico gracias a su paisaje mediterráneo de montaña, rico en vegetación, y las zonas de baños en las transparentes aguas del río Villahermosa.

Además presenta un territorio abrupto y variado con la presencia de gran cantidad de barrancos y desniveles, debido a la diferencia de altitud entre el pueblo y sus montes.

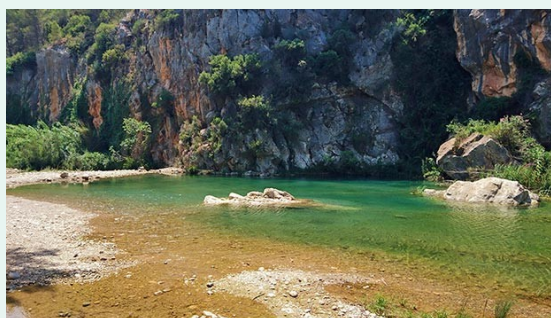

Ludiente posee un entorno magnífico para realizar senderismo por distintas rutas, gracias a su terreno desigual y de gran valor ecológico. Recorriendo dichas sendas se puede conocer la riqueza que posee en su flora y fauna.



Aunque no se halla acotado en ningún Parque Natural de la provincia de Castellón, Ludiente sí se enmarca en el Proyecto **“Camins de Penyagolosa”**. Dicho programa, constituido por un conjunto de itinerarios de montaña, pone en valor la red de sendas y caminos que unen el Santuario de San Juan de Peñagolosa con varias localidades. Es un proyecto multidisciplinar, que realza un importante patrimonio arqueológico, arquitectónico, ecológico, etnológico e inmaterial único, para que algún día pueda ser declarado Patrimonio Mundial por la Unesco.

Puedes obtener más información al respecto en <https://caminsdepenyagolosa.dipcas.es/es/>



Otro de los encantos de término de Ludiente, reside en su distribución territorial . El municipio esta compuesto por un núcleo central de población en la *Villa de Ludiente* y cuatro pedanías habitadas vinculadas: *Giraba de arriba*, *Giraba de abajo*, *Benachera* y *Reduela*, así como numerosas masías deshabitadas diseminadas por su término municipal. Este hecho habilita la existencia de muchas rutas de montaña por los caminos, pistas y sendas de acceso a las mismas.



Imagen Fuente: <https://rochaludiente.wordpress.com/> en “ Las masías de Ludiente (1). La masía de la Fuente La Higuera.” 2 abril, 2012 por Julio



1. QUE VER EN EL PUEBLO

ITINERARIO 1.1. CALLEJAR POR LUDIENTE

Ludiente es un núcleo de población muy pequeño, te propongo una pequeña ruta por sus calles y rincones. En aproximadamente 40 minutos podrás apreciar el encanto de un municipio del Alto Mijares que gracias al escaso desarrollo industrial ha mantenido el urbanismo desde mediados del siglo pasado, casi inalterado. Además durante este recorrido puedes aprovechar y ver la exposición permanente de 14 fotos antiguas que la asociación Moviendo el Arte de Ludiente ha instalado por el pueblo.

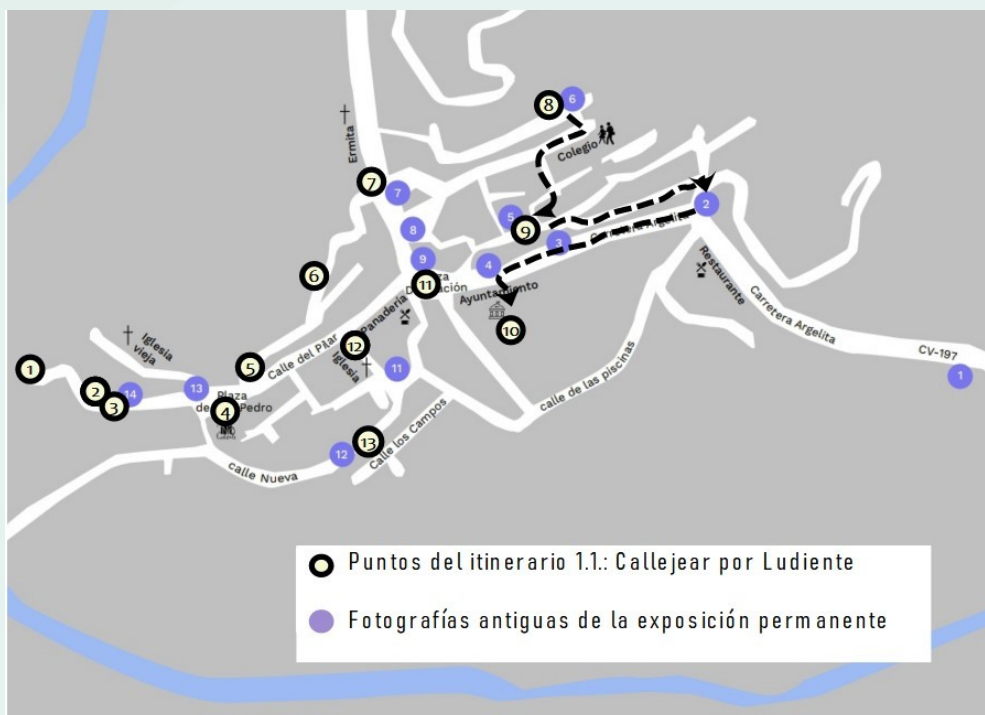

Puedes obtener más información, así como el itinerario de la exposición permanente de fotos antiguas, a través del lector QR situado en el margen izquierdo de cada una de las fotos.



① PLAZA LA MUELA

La ruta parte desde la Plaza de la Muela, lugar alto y mas antiguo del pueblo donde quedan restos de la muralla del castillo, origen de la población. Hay un mirador muy bonito, que te permite ver una parte del pueblo bajo la colina de la Atalaya, la ermita en Honor a la Virgen del Pilar y la entrada del río Villahermosa al municipio.

② IGLESIA ANTIGUA

La iglesia antigua de Ludiente, culturalmente conocida como Iglesia Fortificada, data de finales del siglo XV a principios del XVI. Sus usos han sido variados; originariamente lugar de cultos, durante las guerras Carlista sirvió a fines bélicos, sede del ayuntamiento de la localidad hasta su traslado a nuevas dependencias en la década de los 70 del siglo XX y actualmente usada como espacio cultural para conciertos de musical clásica, recitales de poesía y exposiciones. Podrás entrar en la iglesia los días de celebración de actos en su interior, así como acceder a su torre de libre acceso.

③ CASA DEL DUQUE DE VILLAHERMOSA

Actualmente domicilio privado, la Casa del Duque es un palacete constituido por restos del originario palacio del Duque de Villahermosa del siglo XVI. En su parte inferior se emplaza la foto n.º 14 de la exposición permanente de fotos antiguas. Al datar la imagen de 1918 podrás comparar los elementos arquitectónicos pasados y presentes. Puedes obtener más información sobre la Iglesia Fortificada y la Casa del Duque en el siguiente enlace del Blog La Rocha de Ludiente: [El Archivo Mas 1918](#)

④ EL HORNO DE LUDIENTE

Situado en la plaza San Pedro, se constituyó en el año 1886 por las gentes del pueblo “Por el Bien Común”, para que en época de penurias a ninguna familia de la localidad le faltará pan, alimento básico de la población. Cesó su actividad en los años 90, y en la actualidad esta habilitado como espacio cultural para el fomento de la cultura y las costumbres populares, exposiciones y talleres. Puedes encontrar más información del horno espacio cultural en <https://www.instagram.com/espacioculturalelhorno/>

En una de la esquinas de la plaza San Pedro donde cruza con la bajada de la Calle Extramuros de los Postigos hacia el río (al Pozo de la Sardina), podrás contemplar la foto n.º 13 de la exposición permanente.



⑤ LOS POSTIGOS

Callejuela estrecha típica del pueblo a la que sólo se puede acceder andando. A pocos metros de su inicio, la calle presenta una bifurcación, tomando la izquierda bajamos hacia el lavadero y dirigiéndonos a la derecha pasaremos a través de un portal directamente a la puerta de la ermita de la Virgen del Pilar.

⑥ EL LAVADERO

Aunque actualmente puede ser utilizado, estuvo en activo y con un uso generalizado hasta los años 90. Este lugar era junto con el horno, uno de los puntos de reunión sobre todo de las mujeres del pueblo. Ahí reían, charlaban y contaban sus historias, eran además de lugares de trabajo enclaves donde poder relacionarse y compartir vivencias. Desde el lavadero, también puedes ver “La Casa del Molino”, vivienda privada remodelada a partir de uno de los cuatro molinos de agua que había en Ludiente. Ha mantenido la arquitectura originaria, gracias a lo cual podemos observar como era el funcionamiento de los molinos de agua en la localidad.

⑦ LA ERMITA VIRGEN DEL PILAR

Construida en el siglo XVIII por Torán, un empresario mercantil ludientino que naufragó en el mar, en cumplimiento de una promesa. El edificio actual de nave con crucero y cúpula, es producto de una serie acumulada de obras desde su origen, y cuenta con un Vía Crucis en línea recta en el jardín de entrada hacia la ermita. En su interior se custodia la bella imagen de la Virgen del Pilar así como una reliquia de San Pedro de Verona, patrón de Ludiente.

Puedes seguir el itinerario cruzando la carretera y dirigiéndote hacia la foto n.º 7 de la exposición permanente, tomando después la subida de la Travesía de la Calzadilla.



⑧ LA CALZADILLA Y EL BEBEDERO

Es esta la parte más alta del pueblo, además de unas estupendas vistas, puedes encontrar un rincón con encanto. En el último callejón de la calle Calzadilla podrás ver la foto n.º 6 de la exposición permanente y un bebedero antiguo instalado para los animales que iniciaban el camino hacia la masía de la puebla.

Te aconsejo continuar el paseo, tomando la bajada de la calle Calzadilla, que pasa al lado del colegio, hasta la calle Jose Antonio.

⑨ PLAZA SAN ROQUE HACIA EL BARRANQUILLO

Descubrirás la pequeña Plaza San Roque, ahora encuadrada en la calle Jose Antonio, porque en ese punto está ubicada la foto n.º 5 de la exposición permanente. La imagen representa una celebración popular de los vecinos de la calle en la festividad de San Roque, patrón representado en cerámica en el porche de la pared del fondo.

Seguiremos la ruta bajando por la calle Jose Antonio, más conocida en Ludiente como “El Barranquillo”, porque al final se ubica la salida de un pequeño barranco que brota en días de tormenta.

Subiendo la pequeña rocha del final podrás disfrutar de la foto n.º 2 de la exposición permanente y además iniciaras el ascenso hacia el ayuntamiento. Puedes hacer esta subida, bien por la acera de la cuesta que bordea la piscina publica del pueblo, donde veras la foto n.º 3, o puedes también bajar a la plazoleta del olivo con la piedra del molino, y hacer el paseo entre las carrascas bajo la barandilla. Además de disfrutar del paisaje, podrás ver la zona de huertas al margen del cauce del río.

10 PLAZA DEL AYUNTAMIENTO

Ubicada en la parte trasera del ayuntamiento, además de una zona de juegos infantiles puedes disfrutar del mirador que la rodea. El lugar ofrece una estupenda panorámica del entorno pueblo, tomando como punto central el emblemático puente de entrada, coronado por detrás por el enclave rocoso donde se ubica el castillo del Bou Negre.



11 PLAZA DE LA DIPUTACIÓN - CALLE VIRGEN DEL PILAR – CALLEJÓN DE LA IGLESIA

Seguiremos la ruta dirigiéndonos hacia la plaza de la diputación donde puedes ver las fotos n.º 8 y 9 de la exposición permanente, continuando después hacia la calle Virgen de Pilar. En el primer callejón a la izquierda, podrás contemplar la foto n.º 10 y siguiendo hacia dentro llegarás al final a la plaza de la Iglesia de la Natividad.

13 PLAZA DE LA IGLESIA DE LA NATIVIDAD

La Iglesia Parroquial de la Natividad de Nuestra Señora de Ludiente, es lugar de culto actual datado del siglo XVIII y que cuenta con la presencia de una torre campanario construida en estilo barroco, sin remate. Alberga dos campanas, la más antigua, datada de 1776 con nombre San Pedro Mártir, mientras, que Emilia, la más reciente, fue instalada en 1952. Al lado de la iglesia hay un pequeño jardín con un reloj de sol de cerámica, confeccionado por varias vecinas del pueblo. En el extremo inferior izquierdo de la plaza se ubica la foto n.º 11 de la exposición permanente.

12 CALLE NUEVA HACIA PLAZA SAN PEDRO

Empieza esta calle, tomando la salida hacia la derecha de la parte baja de la plaza de la iglesia, y caminando encontrarás la foto n.º 12 de la exposición permanente. A partir de aquí el itinerario ha

acabado y puedes decidir que rumbo tomar, dado que el pueblo es muy pequeño y ya lo habrás rodeado todo.

Una opción es continuar por la calle Nueva hasta alcanzar la plaza San Pedro, desde allí puedes elegir entre explorar las bajadas al río, intentar buscar las fotos que te faltan ver de la exposición permanente o tomarte un descanso porque te lo has ganado.

ITINERARIO 1.2. PASEO POR EL CAMINO DEL RÍO

La senda que bordea el río te brinda un bonito paseo de aproximadamente unos 50 minutos, sencillo y con muy buenas vistas. Puedes ir con niños y niñas, personas mayores y mascotas puesto que el camino es llano y de fácil acceso.

Se puede acceder a este camino desde varios puntos, puesto que en Ludiente todos los caminos llevan al río. Por ejemplo desde la Plaza San Pedro puedes dirigirte hacia la bajada al río por la calle Nueva, más conocida como “La Rocha al Molino”. Al final de la calle no cruces el puente pequeño, sino dirígite hacia la derecha por debajo del mismo y encontrarás la entrada.



Mapa Camino del Río y Pozas de Nado

Una vez comiences a caminar en unos 15 minutos habrás llegado al punto del camino bajo el puente grande, que ofrece una estupenda panorámica. El sendero continua si lo sigues hacia la izquierda unos 20 minutos más. Durante el recorrido irás viendo distintos caminos de acceso al pueblo, y así en tu regreso del paseo podrás elegir otra ruta diferente sin te apetece.

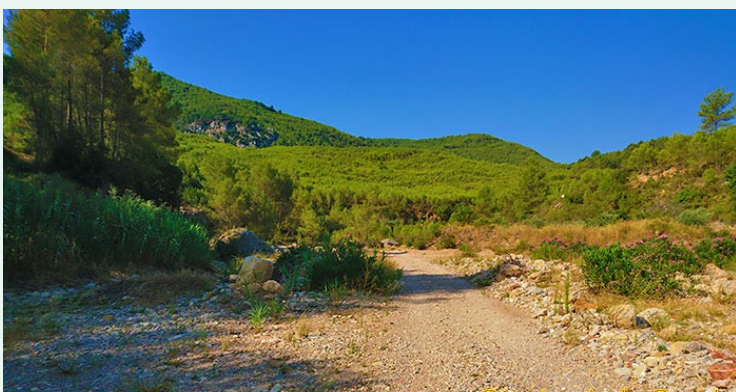

ITINERARIOS POR LAS POZAS DEL RÍO VILLAHERMOSA

El río Villahermosa a su paso por Ludiente, nos brinda una oportunidad excelente para disfrutar de sus pozas de aguas transparentes. Puedes verlas paseando, o si es verano haciendo una ruta acuática partiendo desde “La Mula” hasta “La Valentina”.



ITINERARIO 1.3. VISITA A LAS POZAS DE LA SARDINA, LA MULA Y EL ESGARRAO

Si no quieres dar un paseo, sino simplemente relajarte a la orilla del río o si es verano nadar, puedes ir a visitar las pozas más cercanas al pueblo.

Situado en la Plaza San Pedro, puedes bajar primero a la derecha por la bajada a la Poza La Sardina, y en unos 5 minutos estarás en la orilla del río.

Luego puedes volver al mismo punto de partida y coger la bajada de la calle Nueva conocida como “Rocha del Molino”. Al final de la calle no cruces el pequeño puente, sino dirígite hacia los chopos por la derecha y al fondo hallarás la Poza La Mula y un poquito más río arriba la Poza del Esgarrao.

También puedes caminar un poco más y a través del camino del río puedes bajar hasta “La Poza”, lugar de baño más alejado del pueblo, pero que te ofrece unas estupendas y relajantes vistas.



ITINERARIO 1.4. PASEO POR LA VÍA ROJA HACIA LA POZA DE LA PRESA

Al igual que el resto de rutas dentro del pueblo, este paseo es de fácil acceso. Situado en la ermita de la Virgen del Pilar, toma la carretera CV-194 de salida del pueblo hacia el Norte. Cuando llegues al frontón, verás en el suelo el inicio de una calzada roja que te lleva hasta la Poza La presa. Al final de la vía, verás el camino que baja hasta la poza.



ITINERARIO 1.5. FUENTE LA VALENTINA

Puedes acceder a esta fuente: andando, subiendo río arriba (si es verano) o en coche (si llevas carga).

La Fuente la Valentina es un área recreativa de vistas estupendas, con varias mesas y bancos donde poder comer bajo la sombra de los chopos.

Ademas cuenta con una fuente de agua fresca, una zona de baño y un amplio entorno donde los niños pueden correr y jugar sin peligro.

Tomando la carretera CV-194 de salida del pueblo hacia la Giraba a unos 2 kilómetros se halla la fuente.

Si Vas andando llegarás a una curva donde se da nombre a la Fuente y se halla la senda que baja al merendero. Si vas en coche, puedes acceder con él pero tienes que continuar un poco mas y antes de cruzar un puente encontrarás a la izquierda la pista de entrada con coche a la fuente.



2. RUTAS DE MONTAÑA DE NIVEL FÁCIL Y MEDIO

Situado en plena naturaleza, Ludiente es un punto de partida magnífico de variadas rutas de montaña. Por un lado existen muchas sendas, pistas y caminos de acceso a las numerosas masías repartidas por su término municipal. Además el desarrollo de la red viaria fue muy tardío, por ejemplo la carretera de salida hacia Onda empezó su construcción en el año 1975, y por ello los caminos por la montaña que conectaban con otras localidades se usaron hasta esos años.

En los trayectos, además de gozar de la fauna y flora, podrás comprender como la geología abrupta de su terreno ha condicionado el modo de vida y la historia de sus gentes.

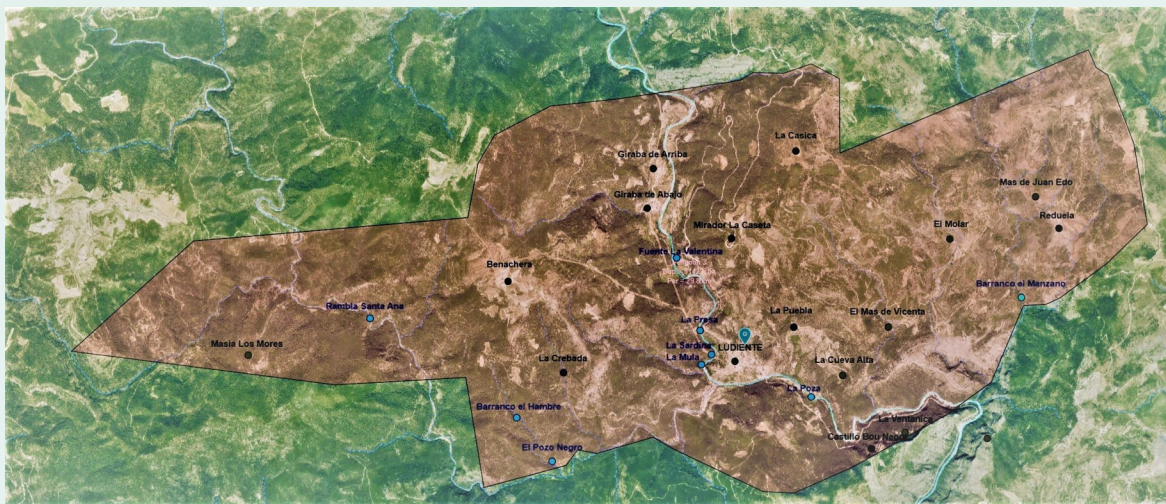

2.1. RUTA AL POZO NEGRO

Tiempo estimado: 1 hora de ida / 1 hora de vuelta

Desnivel: Muy bajo. Llano

Coordenadas UTM Inicio: X: 723873 Y: 4440599

Coordenadas UTM final: X: 721940Y: 4439427

Apto para niños/as: Si

Propuestas: Prepara almuerzo o merienda, y si hace calor el bañador, la ruta acaba en un bonito pozo de baño.



2. 2. RUTA A LA MASÍA LA PUEBLA

Tiempo estimado: 35 minutos de ida / 35 minutos de vuelta

Desnivel: Medio

Coordenadas UTM Inicio: X: 724040 Y: 4440950 Coordenadas UTM final: X: 724814 Y: 4441085

Apto para niños/as: Sí

Propuestas: Podrás ver en una excursión corta una masía típica Ludientina, con sus casas, su fuente, su balsa, sus olivos y unas vistas estupendas.

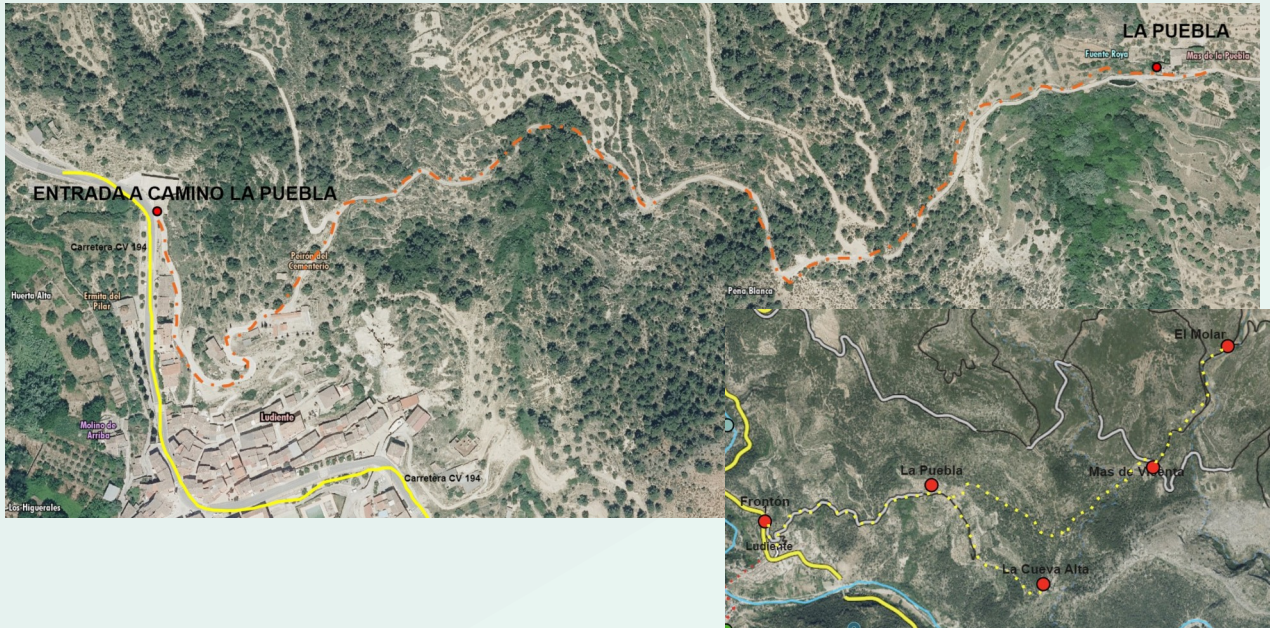

2. 3. RUTA A LA CUEVA ALTA

Tiempo estimado: 45 minutos ida / 45 minutos de vuelta

Desnivel: Medio

Coordenadas UTM Inicio: X: 724040 Y: 4440950

Coordenadas UTM Final: X: 725503 y: 4440600

Apto para niños/as: Si, aunque los últimos metros son un poquito más complicados.

Propuestas: Un paseo estupendo que acaba en una cueva usada como corral de cobijo del ganado y refugio del pastor con una impresionante panorámica.

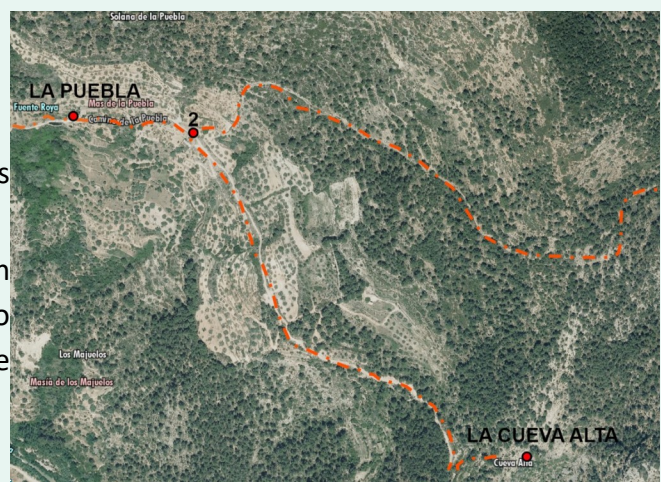

2.4. RUTA A LA GIRABA

Tiempo estimado: Ruta Circular de 2 horas

Desnivel: Bajo a Medio

Aunque en esta ruta debes andar algo por carretera, esta vía tiene muy poco tráfico, y es habitual que las gentes del pueblo la usen como paseo. Existe también la opción de hacer esta ruta circular por la montaña, por la senda que accede a la Fuente la Cuba.

Apto para niños/as: Sí

Propuestas: Esta sencilla ruta te permite conocer el cauce del río Villahermosa, los dos núcleos de la Giraba (la de abajo y la de arriba), un bebedero muy bonito y la fuente de la Rulla.

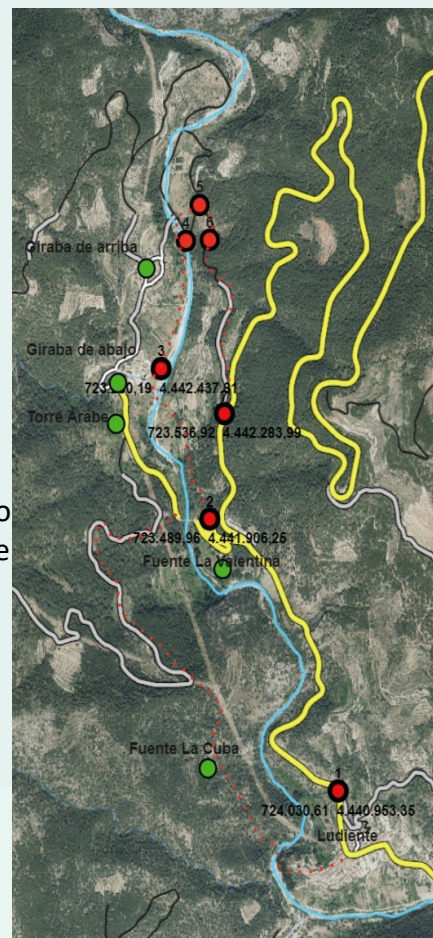

2.5. RUTA A LA TORRE ÁRABE DE LA GIRABA

Puedes acceder a la Torre Árabe una vez hallas llegado a la Giraba de Abajo por cualquiera de las rutas propuestas.

La torre se ubica en las siguientes coordenadas.

Coordenadas UTM Punto 1: X: 723100 Y: 4442369

Coordenadas UTM Punto 2: X: 723094 Y: 4442295

Apto para niños/as: Sí

Propuestas: Retrocede a la época medieval y descubre la leyenda de la Novia de La Giraba. Puedes encontrar información en <https://castellon-en-ruta-cultural.es/la-princesa-de-la-giraba/> y también te recomiendo el libro “El habla de Ludiente” de Isabel Alba Besalduch, pues la leyenda es la introducción del libro.



2.6. RUTA A LA FUENTE LA CUBA

Tiempo estimado: 35 minutos de ida / 35 minutos de vuelta

Las coordenadas de la Fuente la Cuba son:

Coordenadas UTM Punto 1: X: 723845 Y: 4440510

Coordenadas UTM Punto 2: X: 723794 Y: 4440427

Coordenadas UTM Punto 3: X: 723544Y Y: 4441023

Apto para niños/as: Sí, pero recomendado mayores de 8-9 años.

Propuestas: Ruta sencilla por una bonita senda que permite ver el cauce del río desde lo alto, y con buenas vistas generales del pueblo.

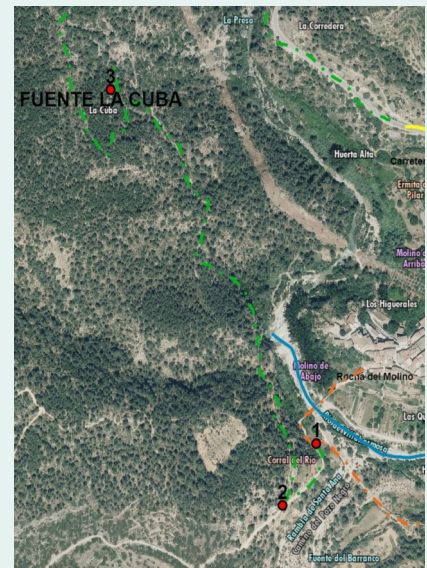

2.7. RUTA A FUENTE LA HIGUERA

Tiempo estimado: 1 hora de ida / 1 hora de vuelta

Desnivel: Medio

Coordenadas UTM Punto 1: X: 723845 Y: 4440514

Coordenadas UTM Punto 2: X: 723901 Y: 4440470

Coordenadas UTM Punto 3: X: 723944 Y: 4440439

Apto para niños/as: Si

Propuestas: Prepara almuerzo o merienda, podrás disfrutar de unas vistas sensacionales en la fuente.

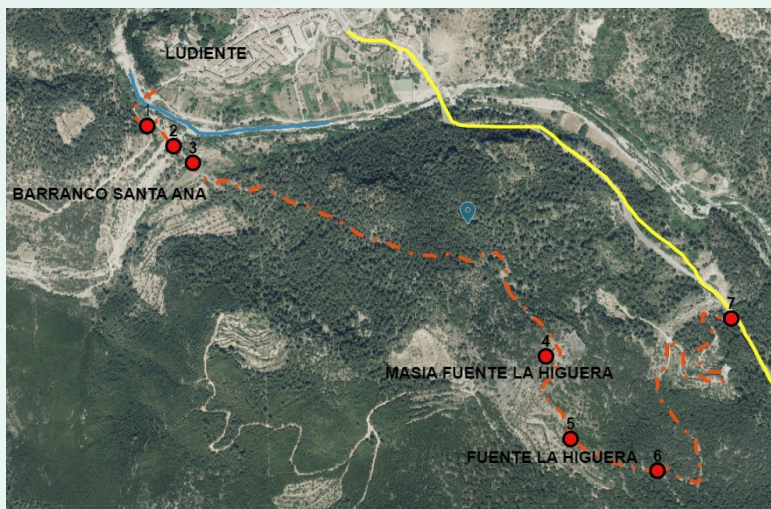

3. RUTAS DE MONTAÑA DE NIVEL ALTO

En este apartado te hago una introducción a rutas de mayor nivel. Únicamente voy a dar pequeñas indicaciones puesto que para estos itinerarios es mejor consultar las páginas web de senderismo.

3.1. RUTA A LA VENTANICA EL BOI NEGRE Y EL CASTILLO DEL REY ZEI – ABU - ZEIT

Tiempo estimado: 2 horas de ida / 2 horas de vuelta

Desnivel: Alto

Propuestas: Puedes comenzar esta ruta desde 3 puntos diferentes de partida.

- 1: Desde la senda con entrada en el barranco de Santa Ana indicada en la ruta a la Fuente la Higuera.
- 2: Desde la senda que se inicia detrás del puente grande de entrada al pueblo.
- 3: Desde pista adyacente a la CV 194.



3.2. RUTA A LA ERMITA SANTA ROSA DE LIMA Y MASIA LA BENACHERA

Tiempo estimado: Ruta circular de aprox. 3 horas.

Desnivel: Alto

Propuestas: La ruta sigue el itinerario de la carrera de Montaña de Ludiente. Puedes obtener información en <https://es.wikiloc.com/rutas-carrera-por-montana/carrera-de-montana-de-ludiente-3024495>

Puedes hacer la ruta circular completa o una más reducida tomando el itinerario alternativo indicado en amarillo en el mapa.

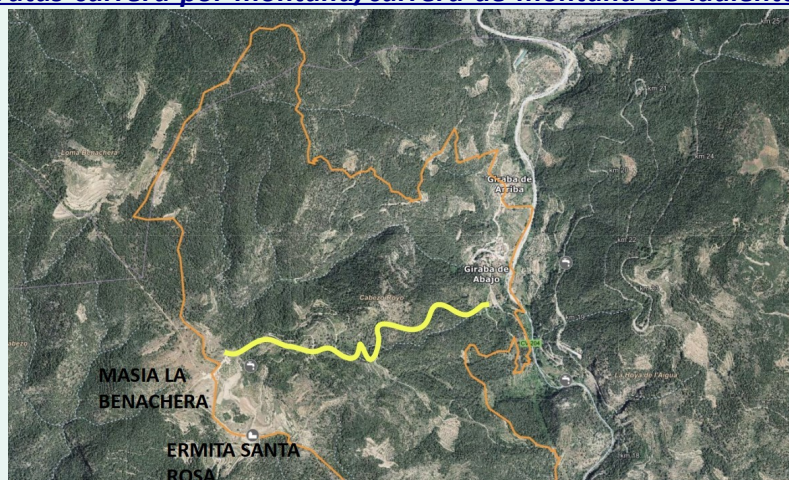

3.3 RUTA AL MAS DE VICENTA - MAS DEL MOLAR - REDUELA

Propuestas: La ruta parte desde el camino a la masía de la Puebla, y puedes desde este punto hacer varias rutas a distintas masías de la zona. En el mapa inferior puedes ver las opciones que tienes.

Tiempo estimado:

- Mas de Vicenta: 1:30 hora de ida / 1:30 horas de vuelta
- Mas El Molar: 2 horas de ida / 2 horas de vuelta
- Reduela: 3 horas de ida / 3 horas de vuelta

Desnivel: Alto

3.4. RUTA A LAS ANTENAS DE LUDIENTE

Tiempo estimado: 1:20 de ida / 1:20 de vuelta

Desnivel: Alto

Propuestas: La ruta de las "Antenas de Ludiente" te sirve de conexión con itinerarios hacia "La Ventanica" y "El Castillo del Bou Negro" y con los caminos y sendas que unen Ludiente con Argelita.

La ruta parte del punto 3, de la senda del Barranco que también es inicio a la ruta de la Fuente la Higuera.

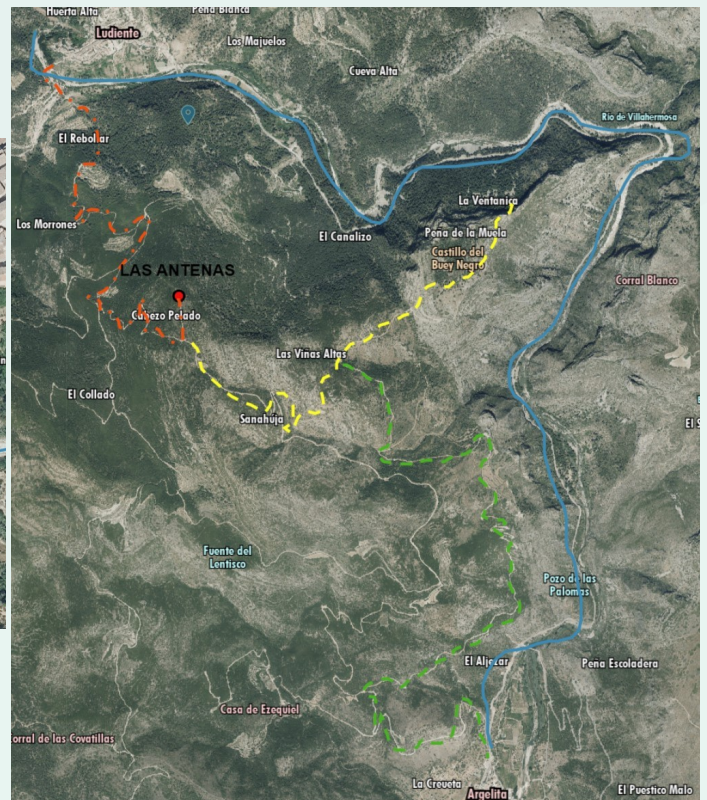

3.4. RUTA POR MONTAÑA LUDIENTE AL CASTILLO DE VILLAMALEFA

Tiempo estimado: 3 horas de ida / 3 horas de vuelta

Desnivel: Alto

Propuestas: La ruta del Ludiente al Castillo de Villamalefa, te ofrece conexión con muchas masías ubicadas entre ambas poblaciones, como puedes ver en el mapa.

El itinerario parte desde el Camino hacia la Puebla, tomando la senda a la izquierda cuando llegas a la Cruz Corredera (cruz de madera)

Destacamos El Mas de la Granella que parte término entre Ludiente y el Castillo de Villamalefa.



3.5. RUTA POR MONTAÑA LUDIENTE - EL TORMO

Tiempo estimado: 2:30 horas de ida / 2:30 horas de vuelta

Desnivel: Alto

Propuestas: El itinerario parte del Camino hacia el Pozo Negro por el barranco Santa Ana, tomando la senda a la izquierda ubicada en el punto 2 del mapa con coordenadas UTM : X: 722071 Y: 4439437 Al igual que el resto rutas de conexión entre dos localidades, te ofrece la posibilidad de itinerarios alternativos de visita a las Masías del entorno. Destacamos El Mas de los Mores, mas deshabitado totalmente que conserva la estructura de las masias típicas de la zona casi inalterada.

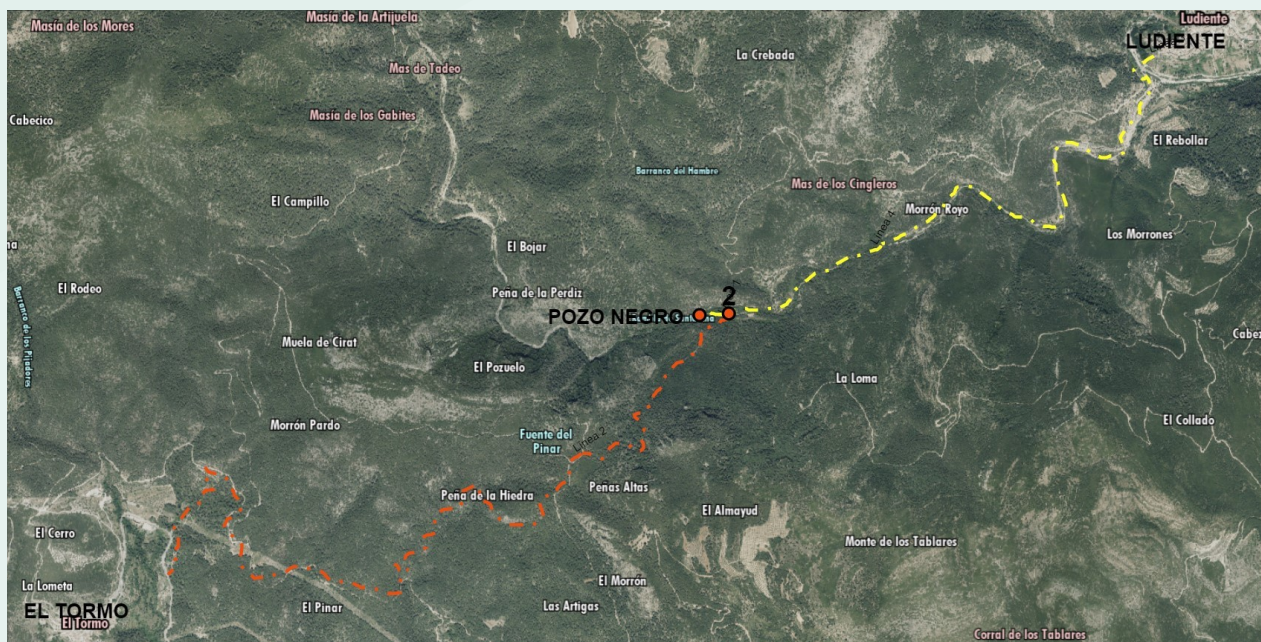

3.6. RUTA POR MONTAÑA LUDIENTE - ARGELITA POR CANALETA TRAIL

Tiempo estimado: 2:45 horas de ida / 2:45 de vuelta

Desnivel: Alto

Propuestas: La ruta sigue el itinerario de la carrera de Montaña de Argelita. Puedes obtener información en: <https://es.wikiloc.com/rutas-carrera-por-montana/canaleta-trail-14114778>



4. SERVICIOS EN LUDIENTE

Comercios de Ludiente

Panadería: Panadería Flor Teléfono: 644 433 337

Tienda: Comestibles Pepotes Teléfono 964 375 027

Restaurante: Restaurante Ludiente Teléfono 964 375 383

Farmacia: Teléfono 629 667 999

Consultorio Médico: Teléfono 964 464510 *Urgencias Onda:* 964 558 255

Restaurantes en Localidades Cercanas

Restaurante El Castillo en Castillo de Villamalefa (Brasa) Teléfono: 964 375 116

Bar La Calma en Argelita Teléfono: 687 672 857

Practicar deporte en Ludiente

Frontón de Ludiente y La Giraba

Pista de Tenis, Baloncesto y Petanca

Campo de Fútbol

Piscinas Municipales

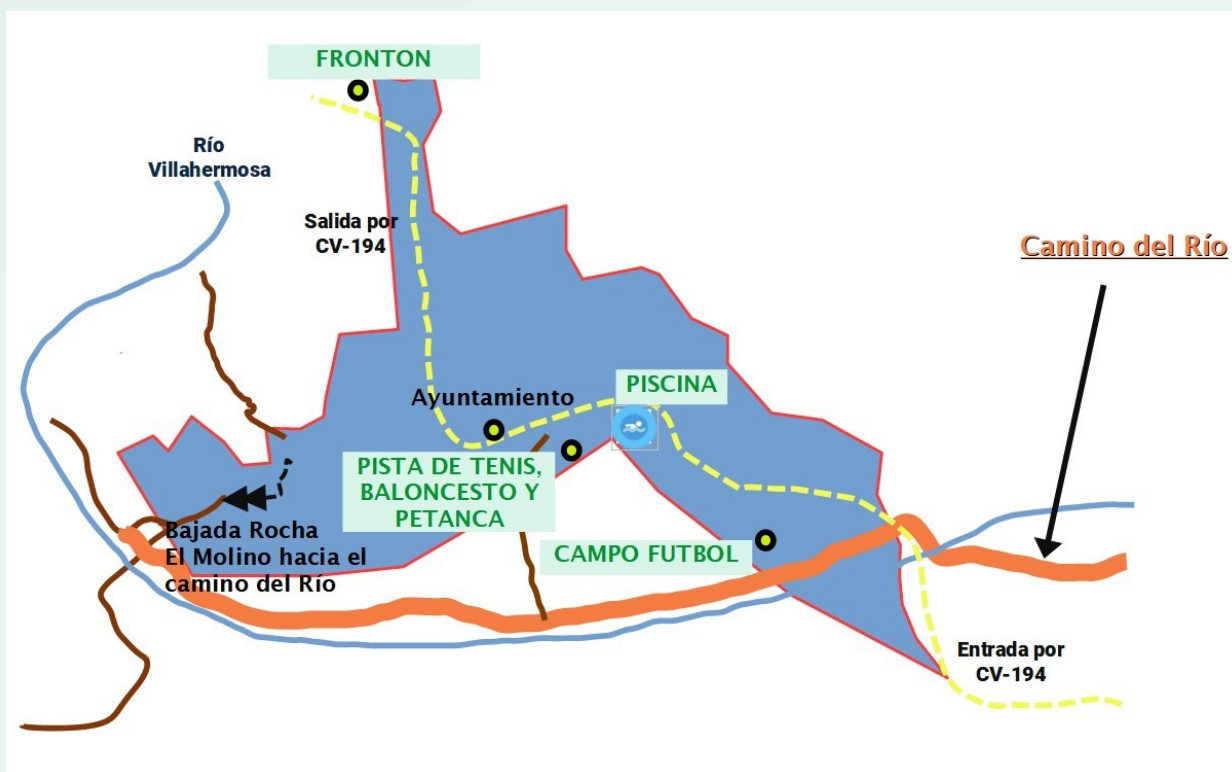

5. FIESTAS Y ACTOS CULTURALES EN LUDIENTE

1. FIESTAS PATRONALES VIRGEN DEL PILAR

En honor a la Virgen de Pilar se celebran la *semana del 12 de octubre*, realizando verbenas, festejos taurinos, comidas populares y procesiones.

Puedes encontrar el programa de fiestas en:

<https://www.instagram.com/comisionludiente/>

Ludiente al día: https://www.facebook.com/groups/844754699227553/?locale=es_LA



2. FIESTAS DE BENACHERA

En honor a Santa Rosa de Lima se celebran en *primer fin de semana de mayo*.



3. FESTIVAL MALFEST LUDIENTE

Festival multidisciplinar de arte en sus variadas expresiones (música, teatro, pintura, baile, actividades infantiles) creado con el objetivo de acercar la cultura para todos los públicos. La cultura es un elemento dinamizador de la vida diaria de los municipios de interior siendo fundamental en la lucha contra la despoblación. Las distintas actividades que lo engloban se desarrollan entre la última semana de julio y la primera quincena de agosto. Todas los actos organizadas son gratuitas.

Puedes obtener mas información en:

https://www.facebook.com/moviendodelarteludiente/?locale=es_ES

<https://www.instagram.com/malfestludiente/?hl=es>

<https://www.goteo.org/project/moviendo-el-arte>



Cartel Programación 2022



4. EL HORNO ESPACIO CULTURAL

Proyecto diseñado para difundir el arte y la cultura popular durante todo el año. Desarrolla actividades a lo largo de diferentes fines de semana y en las Jornadas en Pro de la Cultura popular que tiene lugar un fin de semana de la primera quincena del mes de julio.

Puedes encontrar más información en <https://www.instagram.com/espacioculturalelhorno/>

